Saldrán el mes que viene

EXPEDICION VIZCAINO-ASTURIANA A SALKANTAY, UNA DE LAS CUMBRES MAS IMPORTANTES DE LOS ANDES

El próximo día 17 de junio, partirá de Bilbao la Expedición Vizcaino-Asturiana «Edelweis 78», con destino a la conquista de la cumbre norte del Sankaltay, montaña de 6.336 metros de altitud situada en la cordillera de Vilcabamba, siendo la segunda cota más alta de Cuzco, después del Ausaugate.

La expedición la componen los vizcainos Juan María del Hoyo, de 27 años, de Alonsótegui (Baracaldo), agente de viajes, que actuará como jefe de la expedición; Adolfo Echevarría, de 20 años, de Zalla, estudiante de Ciencias Empresariales, a cargo del cual correrá todo lo concerniente a alimentación, y Jesús Miguel García, de 22 años, de Alonsótegui, mecánico, que se encargará del campamento base y material. Pertenecen al club Goikomendi y Echevarría, también al Ubietamendi.

Los dos asturianos son: Antonio Alcalde, de 41 años, mecánico, quien estará a cargo de toda la parte técnica de la expedición, y José Alfredo Astudillo, de 27 años, médico, cuya misión se deduce sin mucho sesfuerzo, teniendo en cuenta su profesión. Pertenecen al Grupo de Montaña Torreblanca.

Además participará Gustavo Vucetich, del Club Alpino Peruano de Cuzco, que es el que está manteniendo los contactos con los expedicionarios vizcainos.

Y está pendiente de un permiso militar Emilio Hernando, presidente del Grupo Alta Montaña de Vizcaya.

EL MAS DIFICIL

Ante la importancia de esta expedición, nos entrevistamos ayer con Juan María del Hoyo.

—¿Por qué al Salkantay?

—Yo estuve en Cuzco hace dos años, con un grupo que pensaba escalarlo, pero al fin no se hizo y me quedé con las ganas. Además, de esa zona es el más difícil. Por otra parte, los dos asturianos que vienen con nosotros ya estuvieron allí y a cien metros de altitud de la cumbre, les cogió un fortísimo temporal que les obligó a regresar. Siguieron el espolón norte, que es la misma vía que vamos a tomar en la Expedición Edelweis.

—¿Cuál es vuestro plan?

—Nos ajustamos a nuestras vacaciones de un mes. Saldremos de Bilbao en un autobús, para poder llevar a Madrid todo el material. Volaremos a Lima y Cuzco, ciudad situada a 3.300 metros de altitud. Allí permaneceremos de tres a cuatro días para aclimatarnos y ultimar los preparativos. De Cuzco iremos en camioneta a Limatambo —unas diez horas—, bajando a unos 2.800 metros. De aquí, ya con mulas, nos desplazaremos a Ccollpa (3.900 metros), con un recorrido de 10 a 17 horas. Allí acamparemos. Seguiremos de Ccollpa a Abra de Curushcasa (4.200 metros), donde instaleremos el campamento base a unos 4.400 metros. Este recorrido creemos que tendrá que ser sin animales y durará de 9 a 14 horas. Vamos directamente a la vía, merced a la experiencia de los asturianos, los cuales, cuando estuvieron allí, dieron un gran rodeo que les hizo perder dos semanas.

NINGUN ESPAÑOL

—¿Ha habido otras expediciones españolas?

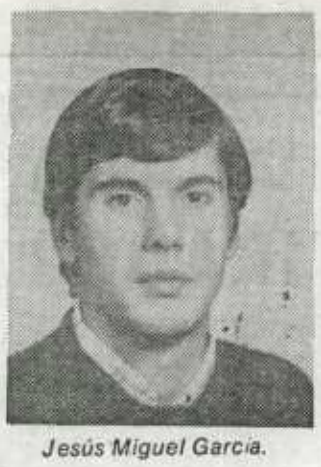

Jesús Miguel García.

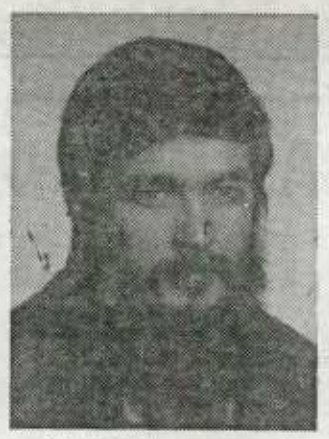

Adolfo Echevarría.

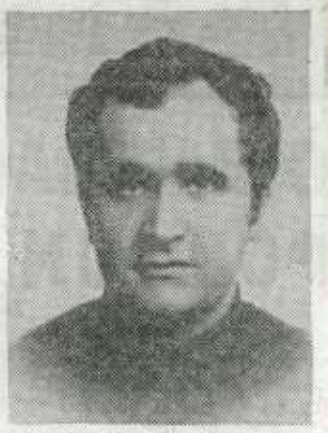

Juan María del Hoyo.

—Sí; pero ninguna consiguió coronar la cumbre, a través de la roca y el hielo. En 1973 fueron los asturianos; en el 75, montañeros de Mataró intentaron la arista Oeste, pero tuvieron que retirarse por el temporal. Intentaron luego la norte y, por falta de material y de tiempo, tuvieron que volver. En 1976 una expedición vasca lo intentó por la arista noroeste. Llegaron a 300 metros de la cumbre, pero un fuerte temporal les obligó a regresar. El año pasado hubo tres expediciones: una de León, otra de Granada y una tercera de Valencia (ésta sólo pasó por la base, sin intentar subir). Iban todos poco preparados y al encontrarse con las paredes de hielo, se retiraron.

—¿Y expediciones extranjeras?

—Han alcalzado la cumbre polacos y japoneses, y el año pasado, el francés Audoubert, por el pilar sur.

Hablamos después de los preparativos, que los llevan a cabo desde hace dos años. Llevarán 800 kilos de material, estrictamente lo necesario. La comida especial y de ataque, la llevan desde España, así como todo el material de escalada y campamento, con 400 metros de cuerda de 9 milímetros y más de 1.000 de cordino de 5 a 6 milímetros.

Todos han hecho escaladas importantes sobre roca y sobre hielo y el presupuesto asciende a 1.200.000 pesetas.

—¿Las ponéis vosotros o tenéis patrocinadores?

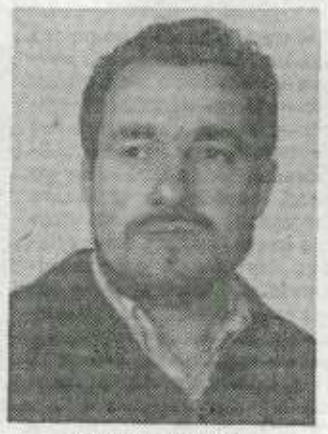

Antonio Alcalde.

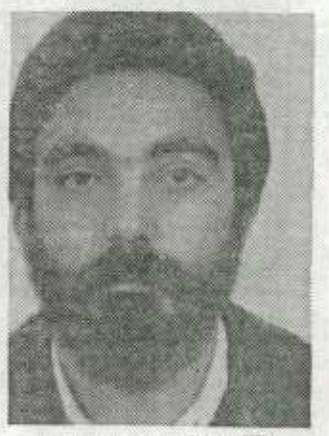

José Alfredo Astudillo.

—Hasta el momento, no; pero vamos a solicitar algunas subvenciones y esperamos que respondan a nuestra llamada. Es importante que tres vizcainos y dos asturianos consigan esta «primera» española a una de las cumbres más difíciles de los Andes del Cuzco. De todas formas, saldremos como sea...

Que todo os salga bien.

EDUARDO CATANIA

VIAJE CON NOSOTROS GRATIS
A SU FUTURO APARTAMEMTO EN LA COSTA DEL SOL
Todos con piscina, jardines, servicios, etc.

FUENGIROLA
Sobre la playa
Apartamento primerísima calidad 2.000.000. ptas.

MARBELLA
Apartamento duplex
1.710.000 ptas.
primera línea de playa.
—playa privada—

FUENGIROLA
Apartamento—Estudio
590.000 ptas.

TORREMOLINOS
Apartamentos primera línea de playa
1.095.000 ptas.
-Aire acondicionado-
primerísima calidad.

ESCRITURAS INMEDIATAS

PROSEIN
Promociones de Servicios Inmobiliarios
ERCILLA, 24, 4ª
DPTOS. 12/14/16
TFNOS: 415 90 77

Dos expertos en la propiedad inmobiliaria unidos para ofrecerle
LO MEJOR DE LA COSTA DEL SOL
VIAJE ESTANCIA Y TRASLADOS GRATIS

ERICE
AGENCIA DE LA PROPIEDAD INMOBILIARIA
Artecalle, Nº 2 Telfs. 464 3133-44 LAS ARENAS